STARÁ ŘÍŠE

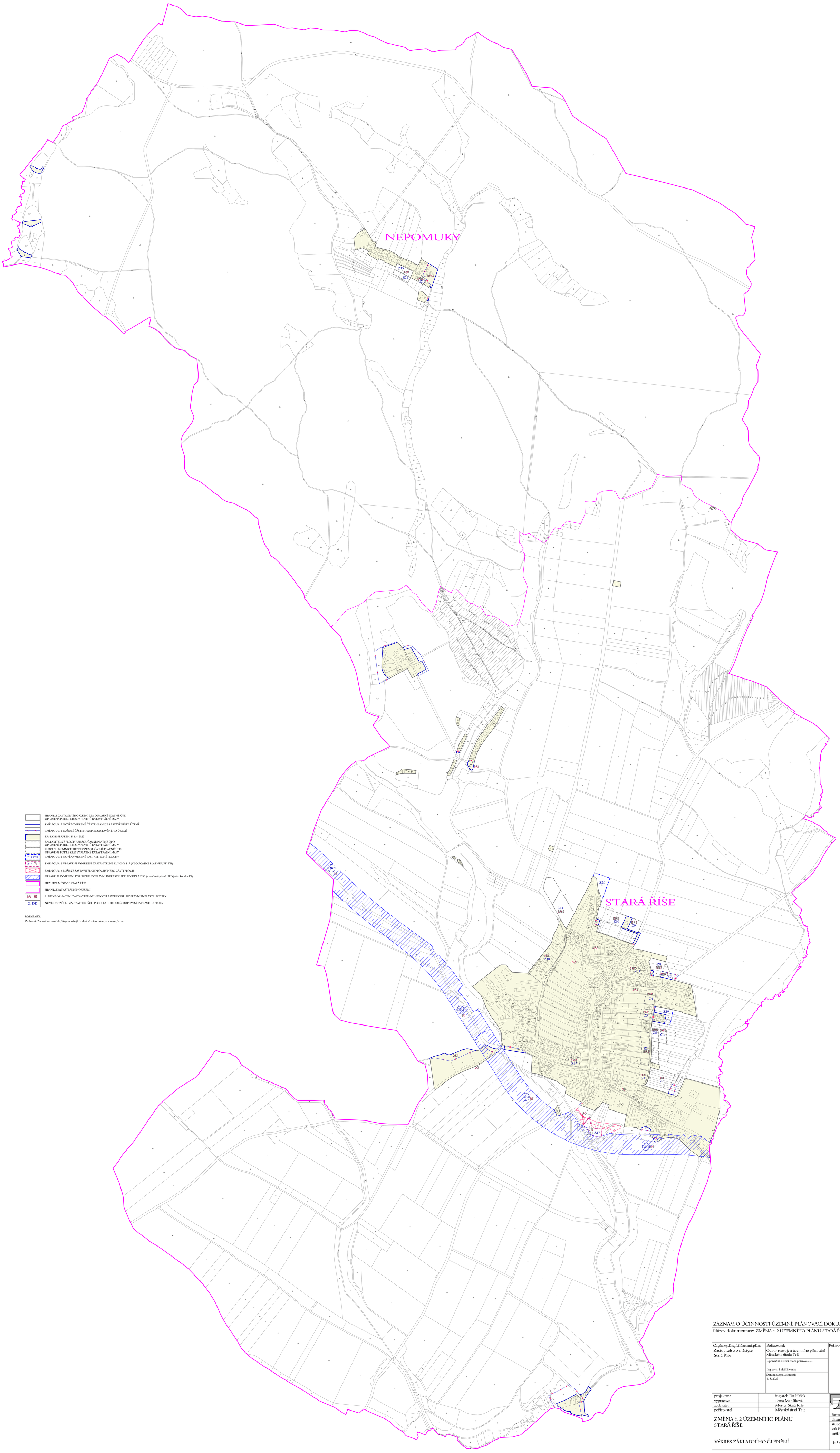

ZÁZNAM O ÚČINNOSTI ÚZEMNĚ PLÁNOVACÍ DOKUMENTACE		
Název dokumentace: ZMĚNA č. 2 ÚZEMNÍHO PLÁNU STARÁ ŘÍŠE		
Orgán vydávající územní plán: Zastupitelstvo městyse Stará Říše	Pořizovatel: Odbor rozvoje a územního plánování Městského úřadu Telč Oprávněná úřední osoba pořizovatele: Ing. arch. Lukáš Pivonka Datum nabytí účinnosti: 1. 8. 2023	Pořizovatel - podpis a razítko

projektant	ing.arch.Jiří Hašek
vypracoval	Dana Menšíková
zadavatel	Městys Stará Říše
pořizovatel	Městský úřad Telč

Urbanistické středisko JIHLAVA, spol.s r.o.
Matky Boží 11, 58601 Jihlava
tel: 567 309 461
e-mail: urban.str@tj.cz

ZMĚNA č. 2 ÚZEMNÍHO PLÁNU STARÁ ŘÍŠE	formát	
	datum	06/2023
	stupeň	
	zak.číslo	
VÝKRES ZÁKLADNÍHO ČLENĚNÍ	měřítko 1: 5 000	číslo výkr. 1